



INFORMATIONSBLADET

bowlingnyt

OBLIGATORISK MEDLEMSBLAD
FOR KØBENHAVNS BOWLING UNION

Nr. 4

Dec.

1984



DE GYLDNE PIGER I



DANSK BOWLING

JETTE HANSEN
-STENHUSET- J. B. U.
NORDISK MESTER
INDIVIDUELT OG I
2-MANDSHOLD

BIRGITTE JENSEN
-SISU- K. B. U.
NORDISK MESTER I
2-MANDSHOLD



Divisions- rapporten



"Så blev Sisu dansk mester igen" !!!
-bemærkningen faldt, da det blev klart at Lars Pedersen og Flemming Kristensen, begge fra Rossini, havde meldt fra til al bowling.
Ingen af de 2 unge bowlere har i sinde at røre ved deres bowlingkugler - foreløbig.

Nu skal den indledende bemærkning nok tages med et gran af forbehold, for der er 10 hold i divisionen, og da dette skrives, mangler der lidt mere end halvdelen af turneringen.

Selvom både Lars og Flemming er blandt vore bedste bowlere, så er det jo ikke novicer der kommer til at erstatte dem på Rossinis divisionshold. De spillere, der på fornem vis, var med til at spille Rossini i første division, står klar til at yde deres bedste, for at bevare håbet om medaljeplaceringerne.

Flere af de jyske klubber, der startede lidt svagt, har i de sidste kampe vist betydelig styrke.

Det, der fra starten, lignede en overbevisende KBU-dominans i divisionen, er "Borte med blæsten", og eet af de hold vi i KBU-sammenhæng, havde regnet som outsider til en medalje - nemlig Sundby - er på nuværende tidspunkt, med 6 spillede kampe, placeret i bunden.

Sundby har 2 svære kampe at overstå, inden første halvsæson er færdig, nemlig mod Cimbrer og Stenhuset.

Joker holder stillingen midt i rækken, men skal i week-enden møde Sisu, der nu øjner muligheden for at "overjule" på førstepladsen.

* På samme tidspunkt -7. runde- sidste år, var kampgennemsnittet pr. hold i divisionen 1118, med Sisu som topscorer med 1165.

Selvom Sisu er gået lidt ned -til 1152-

er snittet i divisionen steget til 1129, altså en fremgang på 11 kegler.

Med tanke på disse tal, må det blive en forrygende afslutning af divisionen, hvor man nok skal vare sig for at udråbe, hverken Sisu eller andre til danske mestre, før den sidste kamp i turneringen er spillet.

1. division. Damer

I damernes første division, holder Hot Spot stadig førstepladsen foran Stenhuset, og disse 2 klubber mødes d. 8. dec. i Ålborg, hvor det så afgøres, hvem der skal "overjule" på førstepladsen.

Sundby er stadig på 3diepladsen, men kan overhales af både Puds og Henkel der begge mangler at spille 2 kampe inden første halvsæson slutter.

Henkel skal d. 8.-9. dec. møde Puds og Viking i Køge Bowling Center, så de har gode muligheder for at skabe sig en gunstig placering, inden vi til januar tager fat på de resterende kampe.

Sporvejene er -trods et pænt snit- placeret længere nede i rækken, end deres styrke egentlig berettiger dem til.

Nå! der er stadig mange kampe tilbage, til at rette op på dette.

Starlet skal i årets 2 sidste kampe, på hjemmebane, møde Viking og Puds, og Starlet skal have en pæn gevinst i disse kampe, for stadigvæk at have en chance, for at spille sig fri af nedrykningspladserne.

2. division øst. Herrer

I herrernes anden division har alle hold spillet 7 kampe, og halvsæsonen afsluttes med en spilleomgang d. 8.-9. december.

Henkel topper, efter en overraskende stor sejr over KBK 1940.

Stor jævnyrdighed prægede ellers deres indbyrdes kamp, men Henkel vandt alle 4 serier med henholdsvis 30-38-19 og 2 pinde.

KBK 1940, H.B.K. og Trotterne ligger - med samme pointtal - på de næste pladser.

Week-endens kampe vil nok ændre en del på stillingen, idet de fleste af topholdene mødes i indbyrdes kampe.

dog undtaget Trotterne, der skal til Rødovre, for at møde Lyngby.

Også i 2. division er kampgennemsnittet steget, dog ikke så meget som i 1. div., men een pind bedre er de dog på nuværende tidspunkt.

2. division øst. Damer

Lad os starte her med at konstatere, at damernes 2. div. også har forbedret deres kampgennemsnit, endda med hele 10 kegler.

Sisu topper divisionen, men der er stadig hård kamp om placeringerne, hvor Hook på 7endeplassen kun er 6 point efter topholdet. Både Hook og de mellemliggende hold har indtil nu, bevaret muligheden for at være med når den endelige afgørelse skal træffes.

I sidste spilleomgang blev H.B.K. bedst med 4286, hvor Lissie Carlsen toppede med divisionens bedste individuelle resultat på 816.

* Hos herrerne præsterede B 64 -i 7. omgang- det bedste keglefald med 4572 og bedste individuelle præstation i 2. div. stod Jan Sørensen, Smut 79 for, med 812.

* I første division-damer blev Majbritt Christensen, Henkel noteret for bedste individuelle præstation med 842.

* I herrernes første division sluttede Flemming Damstoft, Sundby med 843, som den bedste KBU'er.

bh

De 20 bedste divisionsresultater i KBU
Pr. 25. November -84

HERRER:

915	Ole Nielsen	Sundby
892	Jens B. Rasmussen	B 64
892	Hnud Hartvig	Joker
884	Flemming kristensen	Rossini
868	Arne Jensen	Sisu
861	Søren Pedersen	Rossini
861	Per Sø;ndberg	Sisu
857	Allan Christiansen	KBK 1940
856	Erik Svensson	SAS
852	Benny Kristensen	Rossini
852	Tommy Olsen	LR 64
850	Benny Kristensen	Rossini
849	Benny Kristensen	Rossini
847	Erik Raun	KBK 1940
845	Kenneth Christensen	Henkel

843	Flemming Damstoft	Sundby
841	Allan Christiansen	KBK 1940
841	Flemming Damstoft	Sundby
839	Bent Pedersen	Joker
836	Knud Hartvig	Joker

DAMER:

860	Susanne Reuss	Sundby
842	Majbritt Christensen	Henkel
831	Kirsten A. Nielsen	LK
826	Ilse H. Rasmussen	Sporvejene
824	Birgitte Jensen	Sisu
816	Lissie Carlsen	H.B.K.
814	Connie Larsen	Sporvejene
812	Anne Rath	Sundby
807	Sonja Sørensen	Sporvejene
807	Anne Neven	Sundby
801	Berit Pedersen	Center
798	Kirsten A. Nielsen	LK
796	Anette Klink	Rossini
795	Anne Rath	Sundby
793	Birgitte Jensen	Sisu
793	Dorthe Bierregaard	Henkel
788	Edy Steffensen	Hook
785	Anette Vorborg	H.B.K.
784	Jette Nielsen	Sundby
783	Connie Larsen	Sporvejene

De bedste kampresultater fra divisioner og Danmarksserierne, pr. 25/11-84

Klub:	Dato:	Resultat:	
KBK 1940	10/11-11	4731	2.Div.
Henkel	10/11-11	4700	2.Div.
Sisu	8/9 -9	4698	1.Div.
Rossini	29/30-9	4688	1.Div.
Sisu	10/11-11	4678	1.Div.
Joker	29/30-9	4675	1.Div.
Joker	22/23-9	4669	DS 4
KBK 1940	29/30-9	4668	2.Div.
Rossini	3/4-11	4654	1.Div.
KBK 1940	13/14-10	4635	2.Div.
Rossini	8/9-9	4630	1.Div.
Sisu	13/14-10	4623	1.Div.
Rossini	3/4-11	4621	1.Div.
Joker	29/30-9	4613	1.Div.
Smut 79	13/14-10	4604	2.Div.
Sundby	29/30-9	4603	1.Div.

-og damerne

Sundby	3/4-11	4498	1.Div.
Sundby	13/14-10	4448	1.Div.
Sporvejene	3/4-11	4420	1.Div.
Sporvejene	22/23-9	4388	1.Div.
Center	3/4-11	4384	2.Div.
Sporvejene	3/4-11	4381	1.Div.
Sporvejene	24/25-11	4370	1.Div.
Henkel	24/25-11	4364	1.Div.
Sisu	3/4-11	4348	2.Div.
Sisu	29/30-9	4308	2.Div.
Sporvejene	8/9-9	4307	1.Div.
SAS	22/23-9	4304	2.Div.
Sporvejene	24/25-11	4293	1.Div.
H.B.K.	24/25-11	4286	2.Div.
Sundby	8/9-9	4279	1.Div.

TEK MEDDELELSE

Med virkning fra 1. januar 1985 vil kuglekontrollen ved DBwF's arrangementer blive skærpet, således at de bedst placerede kan udtages til kuglekontrol umiddelbart efter konkurrencens afslutning.

En evt. underkendelse af en kugle vil medføre diskvalifikation af den pågældende spiller.

Fra samme tidspunkt vil TEK endvidere gennemføre en stikprøvevis kuglekontrol ved kampe i DT.

Også her vil underkendelse af en kugle medføre diskvalifikation.

Bemærk dog, at kontrol af kuglens omkreds først vil indgå i kuglekontrollen fra den 1. juli 1985.

NB. *Alle klubber kan ved henvendelse til TEK, få deres kugler kontrolleret, mod dækning af TEK's udgifter i forbindelse hermed.*



Dansk Bowling Forbund

TEKNISK KOMITE

KUGLEKONTROL

I forrige nummer af "Bowlingnyt" var der en "notits" om Søren Claes og banebehandling, der kunne opfattes således, at redaktøren havde fået Søren til at udtale sig direkte til "Bowlingnyt" om banebehandlingen.

Den omtalte "notits" er imidlertid hentet som et pluk fra et referat, og det burde der naturligvis være gjort opmærksom på, mener Søren Claes.

Oplysningen er hermed givet, og fejlen rettet.

Samtidig fik redaktøren så lejlighed til at få uddybet spørgsmålet om banebehandling, og her gjorde Søren opmærksom på, at årsagen til den manglende banebehandling på de jydskke baner, nok skal ses i relation til en dårlig planlægning af den jydskke turnering, idet der i tilfælde, hvor banebehandlingen burde udføres efter den tredje start, ikke er afsat den fornødne tid til at behandle banerne forskriftsmæssigt.

Hallerne kan altså melde "hus forbi".

Da kontakten med Søren Claes nu var etableret, kunne der meget passende stilles yderligere spørgsmål -nemlig vedrørende den skærpede kuglekontrol og tilløbsbanernes beskaffenhed.

KUGLEKONTROLLEN -som er proklameret ved plakatoophængning i hallerne, omtale i vores "Bowling-Internt", og nu også i "Bowlingnyt", er jo, eller kan, blive et problem der vedrører os alle.

Når kuglekontrollen skærpes pr. 1/1-85 vil det i første omgang være spillere fra divisioner og danmarksserierne, der får kontrolleret deres bowlingkugler, men det er ikke utænkeligt at Søren Claes, ved samme lejlighed, foretager en stikprøvekontrol i en af de lavere serier eller rækker, -og- bliver kuglen underkendt ved en sådan lejlighed, ja så falder hammeren -kegler væltet med en kugle der bliver underkendt, tæller ikke, spilleren bliver diskvalificeret.

Netop derfor er det af stor vigtighed, at materiellet er i orden, og klubberne kan sende bud efter Søren Claes fra Teknisk Komite, og få deres kugler kontrollerede, dog må man påregne at skulle betale de rekseudgifter, der er forbundet hermed.

Mindre klubber kan med fordel lave fællesaftaler, så man deler Søren's rejseudgifter mellem klubberne.

Efter en kontrol af kuglerne kan man til gengæld -uden frygt og bæven- stille op i stævner og kampe, selvom TEK skulle møde op med hele kontrolapparatet.

Der har på det sidste, været nogen snak om værdien af den måling der foretages som kontrol af kuglens omkreds.

Søren er opmærksom på problemet, og der foretages, på universitet i Århus, på Søren's foranledning, nogle målinger vedrørende bowlingkuglers reaktion på ændring af varmegrader i forhold til måleudstyret.

Bl.a. derfor vil kontrollen af kuglernes omkreds først indgå i den egentlige kontrol, når disse undersøgelser er afsluttet - formentlig inden d. 1. juli 1985.

Tilløbsbanerne i KBU-området er meget forskellige, hvad glideeffekten angår, og det var derfor naturligt også at spørge Søren, hvad der kan gøres, og hvad der vil blive gjort, for at skabe ensartede forhold på dette område.

Søren erkender at tilløbsbanerne har været et forsømt område, og påpeger at problemerne med glideeffekten er forskellige fra hal til hal.

Uden at sige noget konkret om de enkelte haller, beretter Søren om, at tilløbsbaner, hvor lakken er slidt af, vil have tilbøjelighed til at blive meget glatte.

Tilløbsbaner med megen talkum på (hvor det så end måtte komme fra) i en hal med relativ stor luftfugtighed er tilbøjelige til at blive seje, fordi talkum binder fugtigheden.

For at komme problemerne til livs, kan man opfordre hallerne til at sørge for hel og ubrudt lak på tilløbsbanerne, samt daglig rengøring af disse.

Spillerne må man opfordre til, først og fremmest at rense deres sko, beskytte deres skosåler hvis de går udenfor baneområdet, unnlade at påføre talkum på baner eller sko, og samtidig være opmærksom på at alle andre også overholder dette.

OK, det var lidt om det teknisk/materielle, og vi håber at høre mere fra Søren, vedr. det tekniske område.

bh

TIL BOWLINGNYT

Med udgangspunkt i blad for november måneds forsider, kan vi kun slutte op om bladet, og sige, at det vil tage kegler, hvis redaktøren vil bibeholde den nye linie, som vi mener bladet har taget, nemlig Bowlernes blad, uden at det skal censureres af K.B.U. først. Dermed vil vi få et mere levende blad.

Derfor var det også med glæde, at vi læste Nr. 3, hvor redaktøren igen har et indlæg vedrørende Ejben.

Vi kan kun bakke Børge Holm op. Ejben har i mange år været til stor gavn for bowlingsporten, både med hensyn til love og paragraffer, hans egenart, på godt og ondt, men det som Vi går mest op i hans store hjælp med udviklingen af sporten.

En instruktør af format, som vi ikke kan og vil være foruden.

En instruktør som har så meget i sig, at han både kan lære instruktørerne noget, men ikke mindst bowlerne.

Derfor bowlere, bak op om, at K.B.U. må finde en løsning, til gavn for sporten.

K.B.U. er os alle, og er til for det vi har meldt os til, nemlig at lære og at dyrke bowling.

Har vi dygtige instruktører og bowlere, vil der også være medlemsfremgang og styrke i K.B.U. fremover.

med sportslig hilsen
G.B.K.s Ungdomsafdeling
v/ Inge Christensen

RETTTELSE:

På side 2 i "Den lille røde" er der en telefonliste over de danske bowlinghaler.

Desværre har der indsneget sig en fejl ved Kolding Bowlinghal.

Det rigtige nummer skal være:

05-53 87 00



Landsholdet i TAMMERFORS

Udover de fornemme placeringer som er nævnt på forsiden, kan vi tilføje at dameholdet -bestående af JETTE HANSEN, BIRGITTE JENSEN, LENE R. NIELSEN, ANETTE KLINK og BENTE JENSEN, i diciplinen 5-mandshold 3 serier- vandt Bronze, med følgende resultater:

NIELSEN LENE R.	196	177	201	574
KLINK ANETTE	152	214	191	557
JENSEN BIRGITTE R.	179	174	194	547
JENSEN BENTE	199	178	163	540
HANSEN JETTE	191	190	197	578
	917	933	946	
		917	1850	
	917	1850	2796	

På modstående side kan man se vore spilleres præstationer, gennem hele konkurrencen.

Johnny Christansen blev bedste dansker, i et felt der ikke gjorde sig særligt bemærket.

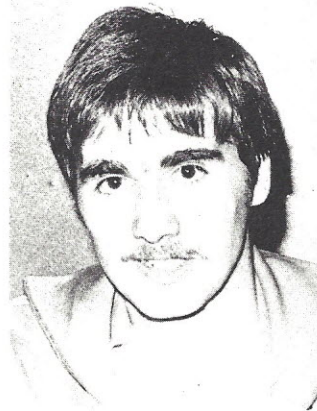

P O L I T I !!!

Politiets Idrætsforening er klar til en større indsats i forbindelse med foreningens 65 års jubilæum.

-også den nystartede bowlingafdeling er med idette arrangement, og det giver sig udslag i et stort jubilæumsstævne d. 23. og 24. februar i Rossini Bowling Center.

INDIVIDUAL TOTAL POINTS LADIES

			<u>60I</u>	<u>3*3</u>	<u>2*6</u>	<u>5*3</u>	<u>SEMI</u>	<u>R.R</u>	<u>FIN.</u>	<u>TOTAL</u>
1	HANSEN JETTE	D	1190	1124	1336	578	1154	630	530	6542
2	SULKANEN LENA	S	1268	1274	1124	577	1117	621	358	6339
3	LARSSON ASA	S	1243	1184	1145	615	1101	682		5970
4	LÖVDAHL SUSANNE	S	1181	1161	1097	581	1257	621		5898
5	SELIN ANN	S	1241	1117	1268	567	1080			5273
6	KLINK ANETTE	D	1240	1068	1107	587	1242			5244
7	JENSEN BIRGITTE R.	D	1136	1209	1211	547	1125			5228
8	ANDERSSON INGER	S	1239	1143	1234	552	1053			5221
9	MAATTOLA ANNIKKI	F	1075	1218	1142	549	1160			5144
10	OHMAN GERDA	S	1109	1257	1078	543	1136			5123
11	ALLEN HETA-MAIJA	F	1137	1074	1181	542	1176			5110
12	LEPPÄLÄ AIRI	F	1096	1127	1143	580	1149			5095
13	KAARTINEN TUULA	F	1100	1063	1132	638	1158			5091
14	SAANIKARI LIISA	F	1200	1097	1041	577	1165			5080
15	NIELSEN LENE R.	D	1158	1156	1078	574	1027			4993
16	KLEMTSEN L-M	N	1116	1162	1087	554	1025			4944
22	PERSSSON SUSSIE	D	1134	1035	1108	512				3789
23	JENSEN BENTE	D	1106	1017	1118	540				3781

INDIVIDUAL TOTAL POINTS MEN

1	JANSSON RAYMOND	S	1357	1229	1204	598	1189	749	412	6738
2	ANDERSSON TORSTEN	S	1204	1302	1204	624	1146	798	457	6735
3	FRANZEN ROGER	S	1186	1274	1264	637	1205	688		6254
4	THEANDER STEPHAN	S	1202	1226	1290	610	1142	637		6107
5	ERIKSSON CHARLES	S	1290	1191	1203	646	1122			5452
6	NÄRHI HANNU	F	1230	1209	1200	607	1162			5408
7	TIAINEN OLLI	F	1165	1221	1169	590	1238			5383
8	LÖNNGREN ULF	S	1123	1194	1267	593	1171			5348
9	JEHKINEN KARI	F	1173	1156	1156	651	1207			5343
10	HAHL TOM	F	1091	1148	1251	592	1247			5329
11	STRÖM ARNE SVEIN	N	1154	1177	1206	511	1238			5286
12	CHRISTIANSEN JOHNNY	D	1251	1174	1196	550	1113			5284
13	VUORINEN TAPIO	F	1196	1124	1153	604	1204			5281
14	WALSTAD PER-EINAR	N	1247	1197	1073	590	1154			5261
15	ELGAARD LEIF	D	1194	1170	1132	604	1158			5258
16	FOSSEIDE MAGNAR	N	1180	1171	1185	639	1074			5249
17	JUHL POUL	D	1184	1134	1156	568				4042
22	CARLSEN BO	D	1135	1139	1113	545				3932
23	KLOSTER MICHAEL	D	1144	1114	1166	504				3928
24	JENSEN ARNE	D	1187	1039	1091	575				3892

KREDS- KAMPENE I SLAGELSE

ASTRO- CENTRET EN PERFEKT RAMME OM STÆVNET

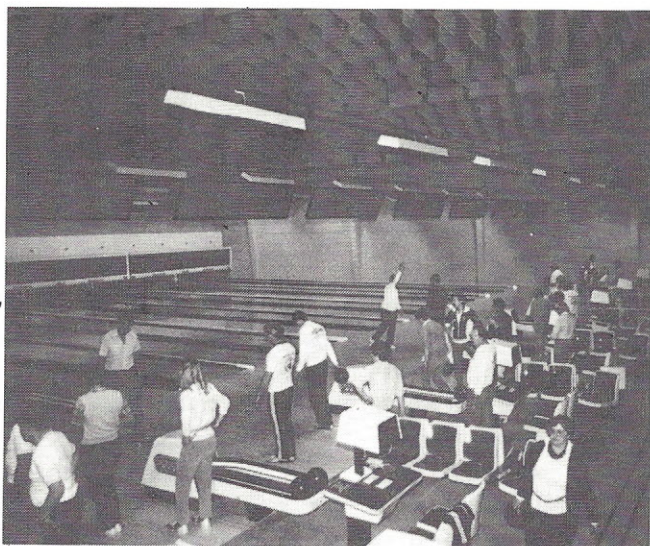

Den 1. december afholdtes kredskampe i Slagelse Bowlinghal, ASTRO-CENTRET, Slagelse.

Slagelse Bowlinghal, som ledes af tidligere direktør for Rossini Bowling Center, Poul Albertsen, blev åbnet d. 1. september.

I K.B.U. er vi klart interesserede i, at der åbner nye haller, og K.B.U. ønskede da også at medvirke til en god start for bowlingen i Slagelse.

Denne medvirken fra K.B.U.s side resulterede i afholdelse af kredskampe, idet der således blev slået to fluer med et smæk: KBU gjorde sin entre i Slagelse Bowlinghal, og kredskampe blev en realitet.

Der havde igennem længere tid foregået diskussion kredsene imellem vedrørende afholdelse af kredskampe, men man var ikke nået til enighed. Bl.a. spørgsmålet om der skulle afholdes kredskampe og i så fald proportionerne, hvilke spillere skulle deltage o.s. v.

Unionsbestyrelsen traf da beslutning om afholdelse af kredskampe i Slagelse Bowlinghal, og oplægget fra seniorlederen til kredsene var, at spillere, som ikke havde deltaget på landsholdsplan, kunne deltage. Herudover var det op til kredsene at udtage hold for damer og herrer, 3 + 1 reserve pr hold. Spillet var 6 serier AM, og der spilles 1 serie mod hver kreds med en oversidder pr. omgang.

2 point for hver vunden omgang, 1 for uafgjort og 0 for tabt.

Det var glædeligt, at samtlige kredse stillede med hold og for Slagelse Bowlinghal medvirkede hold fra den ny-startede klub ASTRO.

Slagelse Bowlinghal ligger i Astro-centret, og foruden bowlinghal er der: Squash-baner, motionsrum, restaurant, bar og diskotek, og det bliver spændende at følge, hvordan økonomien fungerer, når der spændes over flere faciliteter.

Om bowlinghallen er at sige, at den er meget, meget flot og indbydende. Der er 16 AMF-baner ved siden af hinanden uden adskillelse af søjler. Banerne fungerede næsten uden fejl, og der forefindes scoringsprojektor, som da også blev benyttet til kredskampen.

Resultatet af kredskampen blev, at hos herrerne var det Grøndal, der løb med pokalen, med sejre i alle kampe - 12 point.

Hos damerne blev det Rødovre, også med 12 point.

Det skal bemærkes, at ASTRO overraskede positivt hos herrerne ved at vinde 4 af deres kampe og dermed opnåede de samme pointtal som Gladsaxe.

Umiddelbart ser det ud som om der slet ingen spænding var om udfaldet, men i 5. runde hos herrerne i kampen Køge/Grøndal var der spænding om ud-

faldet indtil 10ende runde hos sidste spiller.

Imidlertid løb Grøndal af med sejren og herefter var de sikre vindere, da ingen andre hold kunne nå dem.

Hos damerne må man sige, at holdet fra Rødovre var suveræne.

Det er vor opfattelse, at spillerne har

haft en god dag med bowling og det var positivt at se så mange spillere på forskelligt niveau gå til opgaven. Vi fornemmede, at alle spillere var tilfredse med arrangementet og ser frem til næste arrangement af kredskampe.

Lone Schou Andersen
Sekretær i Seniorudvalget



H E R E R: R: E: R:	K	K	K	K	K	K	A	I
	R	R	R	R	R	R	S	T
	D	D	D	D	D	D	T	R
	S	S	S	S	S	S	R	O
	1	2	3	4	5	6	0	0
Kreds 1	-	0	0	0	0	2	0	2
"	2	2	-	2	0	0	0	4
"	3	2	0	-	0	0	2	4
"	4	2	2	2	-	2	2	12
"	5	2	2	2	0	-	0	8
"	6	0	2	0	0	2	-	4
ASTRO	2	2	2	0	0	2	-	8

D A M E R: R:	K	K	K	K	K	K	A	I
	R	R	R	R	R	R	S	T
	D	D	D	D	D	D	T	R
	S	S	S	S	S	S	R	O
	1	2	3	4	5	6	0	0
Kreds 1	-	2	0	2	0	0	2	6
"	2	2	-	2	0	0	0	4
"	3	2	2	-	2	2	2	12
"	4	0	2	0	-	2	0	6
"	5	2	0	0	0	-	2	6
"	6	2	0	0	2	0	-	6
ASTRO	0	0	0	0	0	0	-	0

» F.U. Info «

Unionsbestyrelsen (U.B.) besluttede på et møde d. 21. november, at forretningsudvalget (F.U.) - og derigennem bestyrelsen - skulle skabe kontakt til klubberne/medlemmerne gennem en fast rubrik i vort lokalblad.

Det vil blive oplysninger, nyheder m.m. i variabel mængde - og materialet formidles gennem undertegnede, som er unionssekretær. Redaktøren og Jeg vil i bedste samarbejde forsøge ikke at "overlappe" hinanden - og vi håber, at nyskabelsen vil blive til glæde for alle.

Da Børge har fået materialet sendt i absolut sidste øjeblik - skal Jeg denne gang fatte mig i korthed:

Her før de nye licensansøgninger er ved at være inde - kan licensformanden oplyse, at sluttallet for medlemmer i 1984 er opgjort til 2730. Vi kan ikke udfra dette tal sammenligne med sidste år, da vi jo har fået Køge-kredsen med, men hvis vi ser på de "rene" K.B.U.-tal - så viser det sig desværre at der er en tilbagegang på ca. 40 medlemmer. Det prøver vi så at gøre noget ved i det nye år!

Det københavnske TUK er blevet om-dannet, idet Anker Haldbæk -p.g.a. stigende arbejdsbyrde i forbindelse med B.B.C.-hallen - ikke mere har tid til at tage sig af den administration, som følger med formandsposten i TUK. - Herefter er seniorleder Grethe Jørgensen konstitueret som formand frem til repræsentantskabsmødet d. 17' marts.

der kommer snarest nye slagsedler til brug ved A/M-kampene i Danmarksserien. Der bliver plads til 4 spillere på hver seddel - og det store ønske fra spillerne - en slip - mødekommis!

Vi har endnu engang fået kommunalt tilskau til afholdelse af juleferiebowling for skoleelever. Det afholdes torsdag og fredag mellem jul og nytår - om eftermiddagen i Rossini og B.B.C.-hallen. I bedes venligst selv holde øje med de nøjagtige terminer, da alt

ikke er fastlagt endnu.

I forbindelse med pokalkampene for ungdom i week-enden d. 1.-2. december - roses Inge og Anders Christensen/G.B.K. samt Leif Schmidt/H.B.K. over al måde for deres store indsats for, at arrangementet blev en succes.

Inge og Anders tog sig af aftens- og overnætningsarrangementet - mens Leif stod for den flotte resultatformidling.

Og som det sidste denne gang kan oplyses - at både kvalifikationsmesterskaber og D.M. denne gang vil blive afviklet som A/M!!

Sonja



bh

initialerne står for Børge Holm -redaktøren af "Bowlingnyt".

Spørgsmål vedrørende initialerne bh, lader antyde at -i hvert fald- nogle bowlere, har opfattet initialerne, som tilhørende unionens formand Bent Holst Rasmussen.

Dette vil formanden sikkert gerne have sig frabedt.

Hvis/Når unionsformanden skriver i -eller til- "Bowlingnyt", vil underskriften være fuldstændig.

I tilfælde hvor "Bowlingnyt" referer fra møder el.l. har initialerne BHR været benyttet som en forkortelse af Bent Holst Rasmussen.

Det skulle forhåbentlig ikke være nødvendigt for redaktøren at tage navneforandring af denne årsag.

bh

FRA GRØNDALKREDSEN

Vedr.: Turneringsledere

Der vil på Grøndalkredsens repræsentantskabsmøde -sidst i januar- blive stillet forslag om at klubber der er blevet pålagt en Turneringsledervagt -som de udebliver fra- vil blive idømt en bøde på kr. 300,-.

Grøndalskredsens bestyrelse håber på, at dette vil medvirke til en bedre pasning af de pålagte vagter.

UNGDOMMENS

TOP-TI

RESULTATER DER ER OPNÅET INDTIL D.12/11-84 - SPILLERNE KAN KUN
KOMME PÅ 1 GANG - MED DEN HØJESTE SCORE.

UNGSSENIOR DRENGE

1. ALLAN K JACOBSEN	BK.75	1276
2. PETER PETERSEN	JACKPOT	1221
3. RENE PETERSEN	KBK 1940	1193
4. KIM LARSEN	KBK 1940	1179
5. JOHN OLSEN	BK.75	1169
6. JESPER HENRIKSEN	B.64	1168
7. LEIF SCHMIDT	HBK	1156
8. JOHN HORN	JACKPOT	1154
9. KAJ LINDSTRØM	HBK	1148
10. HENRIK VEBEL	HBK	1146

UNGSSENIOR PIGER

GITTE HOLM	JACKPOT	1144
JETTE PETERSEN	JOKER	1127
SIMONE SVENDSEN	B.64	1108
JEANETTE NIELSEN	BK.77	1087
CHARLOTTE SCHMIDT	HBK	1070
HELLE SVENDSEN	B.64	1068
HEIDI K NIELSEN	B.64	1049
PIA KLAUSEN	HBK	1008
HENRIETTE HUSTED	HBK	998
TINA PEDERSEN	JOKER	998

YNGLINGE DRENGE

1. ALLAN NISSEN	BK.77	1178
2. ADAM TCHU	JOKER	1177
3. JIMMY EIS	HOOK	1139
4. BO JARLSTRØM	JOKER	1131
5. MICHAEL PETERSEN	GBK	1127
6. KIM ANDERSSON	BK.75	1112
7. TOMMY BARRET	JACKPOT	1108
8. THOMAS VILBY	KEGLEN	1108
9. HEINRICH MORTENSEN	JOKER	1103
10. PETER LAUGESEN	HBK	1087

YNGLINGE PIGER

BETINNA CHRISTENSEN	B.64	1203
LISBETH PETERSEN	HOOK	1122
JANNIE HANSEN	JACKPOT	1098
PIA JARLSTRØM	JOKER	1089
JEANETTE ODER	CKC	1081
LENA ANDERSEN	HOOK	1074
RIKKE QWIST	SISU	1054
KATJA KNUDSEN	B.64	1022
LENA JENSEN	ROSSINI	1018
TINA KLAUSEN	JOKER	1010

JUNIOR DRENGE

1. ARNE J MADSEN	JOKER	745
2. MARTIN HANSEN	GBK	733
3. MICHAEL J JENSEN	JOKER	733
4. KENNET PETERSEN	JOKER	712
5. JESPER JØRGENSEN	HOOK	707
6. BRIAN PETERSEN	RAVNSBORG	700
7. THOMAS HANSEN	JOKER	697
8. SØREN ANDERSEN	CENTER	687
9. CHRISTIAN MICHELSEN	HBK	681
10. KENNETH ANKERDAL	SISU	670

JUNIOR PIGER

LENE MALMBORG	HBK	662
INDI OLSEN	JOKER	621
HEIDI NIELSEN	KEGLEN	615
MARIEANNE ANDERSEN	HOOK	609
LINDA SØRENSEN	HBK	607
CHRISTINA KOFOED	BBK/SPT	603
LONNI HANSEN	HOOK	603
ANETTE LARSEN	JACKPOT	602
BETINNA LUND	ROSSINI	594
GITTE K NIELSEN	B.64	593

PUSLINGE DRENGE

1. FINN NIELSEN	GBK	637
2. KLAUS SCHMIDT	GBK	617
3. MARTIN PETERSEN	CKC	607
4. CLAUS V KLOSTER	SISU	591
5. BRIAN WAGNER	KBK 1940	583
6. OLE LARSEN	JACKPOT	547
7. RASMUS SØRENSEN	GBK	528
8. KENNETH PETERSEN	RAVNSBORG	518
9. STIG JOHANSEN	GBK	516
10. MICHAEL SØDERHAMN	B.64	513

PUSLINGE PIGER

IBEN TCHU	SISU	589
NINA SØRENSEN	B.64	577
KARIN JENSEN	KBK 1940	569
HEIDI PEDERSEN	CENTER	561
BETINA MUNDT	GBK	557
CARINA NIELSEN	FLINTSTONE	549
MIA SCHMIDT	CENTER	546
CHRISTINA HANSEN	RAVNSBORG	535
LEA SAMLEBEN	GBK	533
KARINA HVIID	CKC	512

UNGDOMS UNIONS POKALTURNERINGEN

Puslinge Mix: 5-mandshold - 3 serier

K.B.U.				
Brian Wagner	143	192	144	479
Finn Nielsen	133	139	156	428
Martin Pedersen	130	-	158	288
Iben Tchu	181	135	110	426
Jacob Højer		94		94
Nina Sørensen	130	136	122	<u>388</u>
				2103
F.Bw.U.				1736
J.B.U.				1931

Pointfordeling:	K.B.U.	3	point
	J.B.U.	2	"
	F.Bw.U.	1	"

Junior -drenge: 5-mandshold-3 serier

Allan Nissen	184	176	187	547
Jesper Jørgensen	162	141	-	303
Brian Petersen	168	189	189	546
Kim Hansen	-	146	169	315
Kenneth Nygaard	171	158	202	531
Martin Højager	147	-	(124)	<u>271</u>
				2513
F.Bw.U.				2778
J.B.U.				2533

Pointfordeling:	F.Bw.U	3	Point
	J.B.U.	2	"
	K.B.U.	1	"

Junior-piger: 5-mandshold - 3 serier

Christina Kofoed	158	154	(131)	443
Dina Pelowski	-	162	156	318
Marianne Andersen	122	-	139	261
Heidi Nielsen	165	104	-	269
Lene Malmborg	126	170	141	437

Bettina Lund	178	147	166	<u>491</u>
--------------	-----	-----	-----	------------

K.B.U.				2219
J.B.U.				2433

Pointfordeling:	J.B.U.	3	Point
	K.B.U.	2	"
F.Bw.U.	stillede ikke hold i diciplinien		

Ynglinge-drenge: 5-mandshold - 3 ser.

Adam Tchu	150	-	-	150
Allan Christensen	178	204	182	564
Heinrich Mortensen	171	224	199	594
Jimmy Eis	159	182	107	448
Lars Jess	224	242	209	675
Tommy Barret	-	200	156	<u>356</u>
K.B.U.				2787
F.Bw.U.				2617
J.B.U.				2557

Pointfordeling:	K.B.U.	3	Point
	F.Bw.U.	2	"
	J.B.U.	1	"

Ynglinge-piger: 5-mandshold - 3 serier

Betinna Christensen	149	173	218	540
Heidi Pedersen	140	-	191	331
Jannie Hansen	162	155	159	476
Katja Knudsen	141	154	-	295
Pia Jarlstrøm	-	191	165	356
Rikke Quist	182	200	144	<u>526</u>
K.B.U.				2524
F.Bw.U.				2354
J.B.U.				2426

Pointfordeling:	K.B.U.	3	Point
	J.B.U.	2	"
	F.Bw.U.	1	"

Puslinge-Mix: 2 x 3 mandshold -4 ser.

Brian Wagner	150	189	151	149	=639
Finn Nielsen	137	146	137	159	=579

Martin Petersen					
207	152	156	154	=669	
Iben Tchu					
151	108	153	121	=533	
Jacob Højer					
128	147	176	116	=567	
Nina Sørensen					
125	128	139	127	=519	
K.B.U.				3506	
J.B.U.				3155	
F.Bw.U.				2875	
Pointfordeling:	K.B.U.	3	Point		
	J.B.U.	2	"		
	F.Bw.U.	1	"		

Jun.-dreng: 2 x 3-mands hold 4 serier

Allan Nissen					
222	158	175	140	=695	
Jesper Jørgensen					
170	199	187	178	=734	
Brian Petersen					
171	192	226	169	=758	
Kim Hansen					
187	168	144	140	=639	
Kenneth Nygaard					
147	199	147	199	=692	
Martin Højager					
202	171	153	171	=697	
K.B.U.				4215	
F.Bw.U.				4075	
J.B.U.				4066	
Pointfordeling:	K.B.U.	3	Point		
	F.Bw.U.	2	"		
	J.B.U.	1	"		

Jun.-piger: 2 x 3-mands hold 4 serier

Christina Kofoed					
147	124	119	114	=504	
Dina Pelowski					
180	115	113	149	=557	
Marianne Andersen					
152	123	154	146	=561	
Lene Malmberg					
148	170	137	171	=626	
Betinna Lund					
167	128	171	136	=602	
K.B.U.				3436	
J.B.U.				3674	
F.Bw.U.				stiller ikke hold i diciplinen.	
Pointfordeling:	J.B.U.	3	Point		
	K.B.U.	2	"		

Yng.-dreng: 2 x 3-mands hold 4 serier

Adam Tchu					
167	173	216	170	=726	
Allan Christensen					
186	173	158	158	=675	

Heinrich Mortensen					
168	180	203	182	=733	
Jimmy Eis					
198	138	148	152	=636	
Lars Jess					
189	225	211	209	=834	
Tommy Barret					
119	181	161	204	=665	
K.B.U.				4269	
F.Bw.U.				4197	
J.B.U.				4293	
Pointfordeling:	J.B.U.	3	Point		
	K.B.U.	2	"		
	F.Bw.U.	1	"		

Yng.-piger: 2 x 3-mands hold 4 serier

Betinna Christensen					
190	205	180	149	=724	
Heidi Pedersen					
199	188	203	194	=784	
Jannie Hansen					
163	159	157	139	=618	
Katja Knudsen					
137	188	169	150	=644	
Pia Jarlstrøm					
172	161	160	148	=641	
Rikke Quist					
156	143	186	191	=676	
K.B.U.				4087	
F.Bw.U.				3553	
J.B.U.				3247	

Da en af JBU-pigerne p.g.a. sygdom, måtte sendes hjem allerede straks efter ankomsten til København, kunne JBU ikke stille med fuldt hold, hvorefter man fandt ud af at fratække den laveste spillerscore i hver serie, for KBU og FBWU.

Resultatet blev herefter:

K.B.U.				3511	
J.B.U.				3247	
F.Bw.U.				3050	
Pointfordeling:	K.B.U.	3	Point		
	J.B.U.	2	"		
	F.Bw.U.	1	"		



Resultat af 3. omgang, og slutresultat

3. runde		Efter 3. omg.		
Puslinge-Mix:				
K.B.U.	6019	6	18470	22
J.B.U.	5688	4	18225	21
F.Bw.U.	4611	2	18139	9
S.B.U.			8756	6
Junior-drenge:				
F.Bw.U.	6853	5	23051	20
J.B.U.	6599	3	22840	20
K.B.U.	6728	4	22540	14
S.B.U.			12025	4
Junior-piger:				
J.B.U.	6104	6	21474	23
K.B.U.	5655	4	29653	20
F.Bw.U.			11733	8
S.B.U.			9854	4
Ynglinge-drenge:				
K.B.U.	7056	5	23787	20
J.B.U.	6850	4	23759	20
F.Bw.U.	6814	3	23110	14
S.B.U.			9143	4
Ynglinge-piger:				
K.B.U.	6035	6	22152	23
J.B.U.	5673	4	21461	20
F.Bw.U.	5404	2	19698	10
S.B.U.			11776	5

=====

VEDR. U-TRÆF

Jeg var med som leder på U-træf i Gladsaxe bowlinghal.

Jeg synes ikke det var særlig inspirerende, og det var ikke særlig godt tilrettelagt.

Hvis man havde haft instruktør i sin klub, tror jeg ikke man fik særligt meget ud af det. Jeg gjorde i hvert fald ikke.

Jeg synes det skulle udvides noget mere, så man får lidt mere at vide end grundreglerne, og at man får lidt længere tid med en instruktør.

I Gladsaxe havde de 1½ time med en instruktør, og det er efter min mening for lidt.

M.M.N.

NY UNGDOMSLEDER I C.K.C.

På grund af sygdom har Gurli Jørgensen, CKC, måtte trække sig, fra alt bestyrelsesarbejde.

I CKCs bestyrelse, har man til ny UNGDOMSLEDER valgt:

JYTTE PERSSON

DYSSEBAKKEN 11
2900 HELLERUP
Tlf.: 01-65 88 05

Al post vedrørende ungdom, bedes her-
efter sendt til Jytte Persson.

GYNMASTIK

Da der ikke har været tilslutning nok,
er Gynmastikken blevet aflyst pr.
1/12-84.

Dette er essensen af et brev fra KBUs
ungdomsleder, til KBUs ungdomsklub-
ber.

Samtidig benytter ungdomslederen lej-
ligheden til at takke Leik Andersen,
Flintstone, for hans indsats.

TELEFON TIL UNGDOMSLEDER

Poul Frederiksen, ungdomsleder i Ama-
gerkredsen, har fået telefon:

01-22 53 41

notér venligst dette.

UNGDOMSRESULTATER FRA SIF-STÆVNET

Puslinge-piger:

Berit Rasmussen,
Jackpot 547+100= 647

Puslinge-drenge:

Finn Nielsen, GBK 634+ 60= 694
Brian Wagner,
KBK 1940 524+100= 624

Junior-piger:

Jennie Svendsen, B 64 626+100= 726

Junior-drenge:

Kenneth Petersen, Joker 728+ 40= 768
Thomas Hansen, Joker 667+ 60= 727

Ynglinge-piger:

Katja Knudsen, B 64 1155

Ynglinge-drenge:

Michael Sørensen,
KBK 1940 1160+ 60= 1220
Heinrich Mortensen,
Joker, 1177

Ungsenior-piger:

Gitte Holm, Jackpot 1143
Lone Holm, Jackpot 1079+ 60= 1139

Ungsenior-drenge:

Jes Andersen, BK 77 1032+150= 1182
Henrik Jess, Joker 1078+ 60= 1138

KM-MIX FOR UNGDOM I BBC-HALLEN

Ud og kig - den 15. og 16. december.

Vi har gode ungdomspillere, og KM-
Mix plejer at blive meget spændende.

nyt " " " " " " " " " " nyt " " " " " " " " " " nyt

Snitlister for K. B. U. ungdom

Nedenstående SNITLISTE er udarbejdet af Katja Knudsen, U-R.

Snitlisten omfatter alt snittællende spil, frem til 25/11 - dog tages forbehold for enkelte forglemmelser, og mangelfulde oplysninger.

Hermed er et af ungdomsspillernes mange ønsker, blevet opfyldt. GOD FORNØJELSE.

UNGENIOR-PIGER:

Jette Pedersen	Joker	175	53
Charlotte Schmidt	H.B.K.	171	28
Gitte Holm	Jackpot	169	46
Heidi Kruse Nielsen	B 64	169	43
Pia Klausen	H.B.K.	166	12
Simone Svendsen	B 64	165	36
Helle Svendsen	B 64	165	30
Jeanette Legård Nielsen	BK 77	162	36
Lone Holm	Jackpot	161	27
Tina Pedersen	Joker	156	44

UNGENIOR-DRENGE:

Rene Petersen	KBK 1940	191	46
Alan Krag Jacobsen	BK 75	190	45
Kim Larsen	KBK 1940	184	46
Leif Schmidt	H.B.K.	182	42
Søren Sørensen	BK 75	180	45
John Horn	Jackpot	180	36
John Olsen	BK 75	180	33
Kaj Ljungstrøm	H.B.K.	180	28
Jesper Henriksen	B 64	179	70
Peter Petersen	Jackpot	178	47

YNGLINGE-PIGER:

Betinna Christensen	B 64	183	53
Pia Jarlstrøm	Joker	173	59
Jannie Hansen	Jackpot	170	29
Katja Knudsen	B 64	168	104
Lisbeth Petersen	Hook	167	43
Rikke Quist	Sisu	166	39
Tina Klausen	Joker	162	30
Lena Andersen	Hook	162	21
Jeanette Oder	C.K.C.	161	34
Laila Olsen	Jackpot	155	33

YNGLINGE-DRENGE:

Heinrich Mortensen	Joker	183	50
Lars Jess	Joker	181	50
Adam Tchu	Joker	180	61
Allan Christensen	G.B.K.	174	58
Bo Jarlstrøm	Joker	174	43
Jimmy Eis	Hook	173	40
Tommy Barret	Jackpot	172	48
Michael Petersen	G.B.K.	172	42
Carsten Vorborg	H.B.K.	171	24
Kim L. Larsen	Jackpot	170	46

JUNIOR-PIGER:

Lene Malmborg	H.B.K.	157	20
Linda Sørensen	H.B.K.	149	20
Indi Ekløv-Olsen	Joker	146	19
Christina Kofoed	BBK/Sp.T	145	28
Marianne Andersen	Hook	142	31
Gitte Nielsen	B 64	141	26
Heidi Nielsen	Keglen	139	30
Dorthe Schmidt	G.B.K.	137	19
Mai-Britt Christoffersen	BBK/Sp	134	20
Mette Pabijan	Center	134	16

JUNIOR-DRENGE:

Allan Nissen	BK 77	172	24
Thomas Vilby	Keglen	172	24
Brian Petersen	Ravnsborg	169	32
Søren Andersen	Center	165	16
Jesper Jørgensen	Hook	164	30
Kenneth Petersen	Joker	164	33
Arne Jørgen Madsen	Joker	163	33
Kenneth Nygaard	B 64	162	51
Kim Hansen	G.B.K.	162	32
Kenneth Nørgaard	G.B.K.	161	33

PUSLINGE-PIGER:

Nina Sørensen	B 64	136	26
Iben Tchu	Sisu	135	29
Lea Samleben	G.B.K.	133	16
Annette D. Petersen	BBK/Sp T	131	16
Karina Pedersen	BK 75	129	22
Bettina Mundt	G.B.K.	129	20
Heidi Petersen	Center	129	18
Karin Lena Jensen	KBK 1940	123	17
Karina Hviid	C.K.C	119	8
Carina Nielsen	Flintstone	118	16

PUSLINGE-DRENGE:

Finn M. Nielsen	G.B.K.	152	29
Claus Schmidt	G.B.K.	144	24
Jacob Høyer	Joker	143	23
Brian Wagner	KBK 1940	142	28
Ole A. Larsen	Jackpot	140	24
Dick Rasmussen	Lyngby	135	22
Claus V. Kloster	Sisu	134	24
Martin T. Pedersen	C.K.C.	133	20
Henrik Nagy	Keglen	124	12
Søren Christensen	Jackpot	122	12

REFERAT FRA ELITELEJREN

Elitelejr- Ungdom i Nässjö, Sverige 1984

Deltagere: Pia Jarlström, Joker, Adam Tchu, Joker og Brian Petersen, Ravensborg

Leder: Viggo Knudsen, Kreds 1.

Reff. fra turen:

Start den 22/11-1984 kl. 8.00 under uret på Hovedbanegården.

Det var torsdag morgen og vi nåede bestemmelsesstedet med en halv times forsinkelse (Gud ved af hvilken årsag).

Vi blev vel modtaget af Uffe Andersson (landstræner for det svenske Ungdomslandshold) samt af hans "højre hånd" Christer Backe.

Man blev straks anmodet om, at iføre sig sit bowlingklud så man kunne komme igang med det der var det egentlige formål, nemlig den forestående KONDITIONSTRÆNING:

Vi må nok erkende, at det ikke var helt lyv. De 21 svenske spillere som udgjorde den svenske bruttolandsholdstrup, hvoraf kun seks kunne komme på tale til det egentlige svenske landshold for ungdom samt de tre danske elite ungdoms spillere fik i sandhed deres sag for.

Man startede med, at spille seks serier, der oprindeligt skulle være otte, men p.g.a. tidnød måtte afbrydes fordi man skulle op på Jernbanestationen og have aftensmad. (Her blev der spist hver dag til frokost og middag)

Da man vendte tilbage, var der så frit slag, så de fleste gik ned på banerne og trillede videre.

FREDAG:

Morgenmad i bowlinghallen.

Straks efter morgenmaden var der grundig opvarmning med legemsøvelser og umiddelbart efter gik man så igang med det egentlige træningsprogram. (Det skal lige bemærkes, at de seks serier man startede med var beregnet på at U.A. skulle se hvordan spillernes bowlingkunnen var p.t.)

Træningsprogrammet var idag baseret på, at spillerne afsatte deres skridt (tilløb) med nogle små klistermærker på tiløbsbanen og når det var gjort, så var det om, at følge dette tilløb perfekt, det skete under denne øvelse, at en del fik ændret deres mærker så de fik den optimale balance m.m. på denne måde kørte man i tre stive timer kun afbrudt

Referatet er skrevet af VIGGO KNUDSEN, der var med som leder.

Viggo er sekretær i Amagerkredsen.

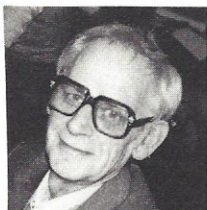

af en lille kaffepause. (Så blev det frokost.)

Da man vendte tilbage var der atter legemsøvelser som opvarmning herefter gik man igang med, at spille efter mærker, to lapper papir blev klistret på banen så det mærke man skulle spille over kun lige var synligt og afstanden imellem de to lapper papir vil jeg anslå til, at være 5 til 6 cm.

Man spillede på én bane over "ettermærket" på en anden bane over to-tre osv. Man spillede efter et pointsystem hvoraf kan nævnes, at det fornemste var, at man ikke rørte papiret og så fik en strike på højre side i "lommen" det gav 30 point. Rørte man derimod en af de to papirlapper var dette = 0 point og så fremdeles.....

Der var også på denne dag penduleringsøvelser, først stod man ved overtrædeslinien i afleveringsstilling og skulde pendulere 'en' gang og så få ordentlig løft i kuglen, derpå med 'et' skridt + pendulering og løft, så to, så tre, og til sidst fire skridt. Det avr efter alt, at domme en meget lærerig øvelse var ikke så lidt anstrengene for deltagerne, der var da også efter aftensmåltidet friaften for spillerne.

LØRDAG:

Op kl. otte præc. ud, at løbe én gang rundt om en nærliggende så inden morgenmanden.

Så var der taktikmøde i et nærliggende mødelokale i bowlinghallen. Dette handlede om de forskelligartede baner man som bowler kan komme ud for til støvner etc.

Aftenen i forvejen havde man behandlet banerne i hallen således, at fire baner var olieret på normal vis, andre fire var knas tørre og de sidste fire var plask våde.

Så skulle der spilles under alle disse forhold til det blev frokost, da man vendte tilbage fortsatte man på samme vilkår, MEN, nu skulle deltagerne spille efter et "TRÆFSKEMA" hvor det drejede sig om, at opnå så stor en træfprocent som vel muligt.

Vore tre unge, må vi nok sige klarede sig aldeles fortræffeligt og har gjort det i alt det de indtil nu har været med i. (Ros-ros-ros)

SØNDAG:

Op, løb, morgenmad.....

Nu kom så den endelige test af deltagerne, man spillede fire gange fem-mands-hold tre serier. Det var tydeligt, at se, at de svenske deltagere havde lidt nerver på, det havde de tre DKer måske også, selvom der jo ikke stod det samme på spil for dem, som der gjorde for vore svenske venner. (Det må de selv besvare, dersom der er nogle som er interesseret i at vide noget om det.)

Men, efter endt spil samlede Uffe Andersson dem alle i mødelokalet for lige som, at runde af. Han takkede ALLE for en god indsats og særlig tak til os danske, -vi var altid velkommen tilbage.

Hans sidste bemærkninger var som følger:

Citat:

Det var én stor "jagt" på strike idag. I må alle gå hjem, ØVE det vigtigste af alt, nemlig sparespillet. Dét var for ringe !!!

Tak for denne gang - kom godt hjem alle sammen sluttede Uffe A.

Min PERSONLIGE erfaring som leder for tre ungdommer

Dersom jeg skulle lave en karakterskala for opførsel når man var én af de heldige som af DBwF og KBU er blevet udset til, at repræsentere unionerne udadtil ville det blive som flg.:

Opførsel helt i top = 10 Point

Pæn opførsel = 8 "

Nogenlunde god opførsel = 6 "

Dårlig opførsel = 0 "

Og skal jeg så give point til Pia, Adam og Brian som jeg havde den store glæde, at være leder for på denne trættende men lærerige tur så ville de blive som følger:

Pia Jarlstrøm, Joker 10 Point

Adam Tchu, Joker 9,9 "

Brian Petersen, Ravensborg 9,9 "

Hvad enten "drene" vil sige til denne favorisering Ja, SÅ TAGER JEG DET I ALLE FALD ISKOLDT !!!!

Underskrevet: Viggo Knudsen

Sekretær i Amager Bowling kreds

Der siger tak for en god tur, jeg håber I har fået meget ud af det.



LIDT
AF HVERT

Rossini-formand i 15 år

POUL ERIK PETERSEN kunne for nylig fejre sit 15 års jubilæum som formand for Rossini Bowlingklub.

Ingen tvivl om at P.E.P. er en populær og afholdt formand i bowlingklubben, og P.E.P.s popularitet rækker meget længere end til klubbens egne medlemmer.

Gennem mange år, har P.E.P. forstået, med fornøft og autoritet at varetage jobbet som dirigent ved både unionen og forbundets repræsentantskabsmøder.

Ligeledes har Poul Erik varetaget formandsposten i DBwFs Amatør- og Ordensudvalg i en lang årrække.

Vi er mange der vil ønske Poul Erik Petersen tillykke med de første 15 år som formand for Rossini.

bh

NY BESTYRELSE I KBK 1940

Formand: Erik Raun
Brønshøjholms alle 4
2700 Brønshøj
01-60 35 36

Næstformand: Ove Larsen
Rødovrevej 303
2610 Rødovre
01-41 17 30

Kasserer: Søren Jørgensen
Børkop alle 21
2770 Kastrup
01-52 29 95

Sekretær: Annelise Hahne
Dyssevænget 18 B
2700 Brønshøj
01-71 11 60

Ungdomsleder: Rene Petersen
Valbygårdsvej 24
2500 Valby
01-17 13 33

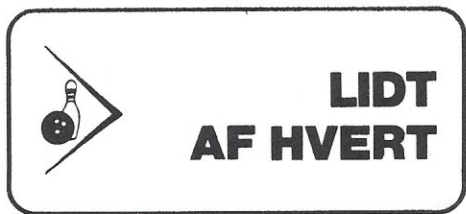

Som bemærket i forrige nummer af "Bowlingnyt", er der blevet forsøgt arrangeret kredskampe i Slagelse. (Se andetssteds i bladet om dette.)

Så kom vi da endelig igang med en form for kredskampe, selvom det omtalte arrangement er ment som - og benyttet som introduktion af bowling-sporten på det sydlige Sjælland.

HURRA for dette initiativ.

Men hvad gør vi fremover ?

Vi kan selvfølgelig håbe at interessenterne bag Rossini Bowling Center, eller andre, giver sig i kast med nye bowlinghaller, så vi til næste år kan lave et lignende arrangement - men det er nok for meget at håbe på.

Hvad gør vi så ?

Der har, siden oprettelsen af kredse i KBU, været nogle fortalere for ideen om kredskampe.

Det har vist sig, at på trods af god vilje, og adskillige møder, alligevel ikke er så nemt at arrangere et kredskampsarrangement, som der, kredsene imellem, kunne opnå enighed om.

Nu er vi altså igang, på initiativ af KBUs seniorleder, og de præmisser holdene er udtaget på, skal ikke anfægtes her.

Alligevel - hvis holdene ikke skal være sportslige repræsentative for kredsene - vil jeg foreslå at man til de næste kredskampe, overvejer muligheden af følgende:

// Kredsens seniorleder udtager 3 herrer og 3 damer + reserver, repræsenterende kredsens og klubbernes bestyrelser.//

Vi opnår intet på det sportslige område ved denne udvælgelse, men vi kan derved give en del af vore mange frivillige ledere - et skulderklap - og samtidig er der muligheder for at der, på tværs af kredsene, kan opstå noget samvær, der kan blive til gavn for os alle.

bh

JØRGEN
HØJAGER

NY SUPPLEANT
I UNIONEN



MEDDELELSE FRA
FORRETNINGSUDVALGET

Som meddelt 24. sept. 1984 - overtog Henrik Vith kassererposten efter meget kort tid på suppleantposten.

Denne skulle så nybesættes - og det er med glæde, at vi kan meddele, at det på unionsbestyrelsesmødet den 21. november blev godkendt, at udpege Jørgen Højager fra Sisu.

Jørgen Højager har gennem tiderne røgtet mange og forskellige hverv indenfor dansk bowling - og her huskes måske især hans 7 år som forbundsformand. -Men starten - som pressesekretær i K.B.U. - skal heller ikke glemmes!

Som speciale i F.U. vil Jørgen Højager varetage planlægningen af 2 meget store opgaver for K.B.U. - nemlig Hovedstadsmatchen og unionens 20 års jubilæum - begge dele i 1986.

Vi byder på klubbernes vegne Jørgen velkommen - og håber på et frugtbart samarbejde.

JØRGEN HØJAGER
HØVEDSTENSVEJ 34
2650 HVIDOVRE

Med sportslig hilsen
Forretningsudvalget i
Københavns Bowling Union

=====

KREDSREPRÆSENTANTSKABSMØDERNE:

Så nærmer tiden sig, hvor vi kan forventent indkaldelser til kredsens repræsentantskabsmøder.

Kreds 1 - Amager - har allerede afsat dagen, d. 22. januar 1985, til deres møde. Mødet starter kl. 19.30

Også Kreds 4 - Grøndal - har bestilt lokaler til afholdelse af deres kredsrepræsentantskabsmøde, og det bliver d. 30. januar 1985 kl. 19.15.

Stillinger og resultater

Danmarksserien Kreds 3

Rossini	-GBK		
6-4527	2-4309		
Ravnsborg	-HBK		
6-4231	2-4069		
GBK	-Ravnsborg		
6-4451	2-4418		
BP	-GBK		
2-4079	6-4352		
Rossini	-Center		
2-4477	6-4599		
HBK	-Sisu		
0-4020	8-4499		
Ravnsborg	-LC 82		
6-4379	2-4139		
Center	6 40	26920	
Rossini	6 32	26624	
Sisu	6 26	26412	
GBK	6 26	26352	
Ravnsborg	6 24	25592	
BP	6 24	25384	
HBK	6 14	25200	
LC 82	6 6	24770	

Danmarksserien Kreds 4

Joker	-Henkel		
2-4319	6-4287		
ABK	-Partner		
4-4254	4-4142		
Shoot	-Sporvejene		
2-4177	6-4227		
Vangede	-Partner		
8-4367	0-4228		
VBI 68	-ABK		
4-4191	4-4207		
Henkel	-Shoot		
2-3962	6-4071		
Joker	-Sporvejene		
2-4206	6-4634		
Sporvejene	6 32	26190	
VBI 68	6 29	25281	
ABK	6 26	25624	
Joker	6 26	26021	
Partner	6 23	25642	
Henkel	6 22	24459	
Vangede	6 18	24855	
Shoot	6 16	25209	

Serie 1A

BK 75	-BK 73		
2-5732	10-6005		
Dino	-LK		
4-6168	8-6449		
BK 65	-Herlev		
4-6111	8-6311		

Herlev	5 40	32072	
BK 65	5 37	31069	
LK	5 32	31641	
Dino	5 31	31170	
BK 73	5 30	30513	
BK 75	5 10	29627	

Serie 1B

BBK/Spare T	-Center		
8-6261	4-6216		
VSK	-SAS		
6-6385	6-6273		
KBK 1940	-Valby		
6-6386	6-6529		

BBK/Spare T	4 32	25309	
KBK 1940	4 28	25346	
Valby	4 26	25873	
Center	4 26	25479	
VSK	4 20	25298	
SAS	4 12	24804	

Serie 2A

Jackpot	-Joker		
8-6524	4-6192		
B 64	-BBK/Spare T		
10-6186	2-5941		
GBK	-Alea		
8-6393	4-6325		

Jackpot	4 36	26137	
GBK	4 30	25728	
Alea	4 26	24683	
Joker	4 24	24349	
B 64	4 20	24071	
BBK/Spare T	4 8	24028	

Serie 2B

Sebo	-Tempo		
4-6156	8-6028		
Hook	-Joker		
6-6445	6-6372		
BK Ena	-Sundby		
6-6146	6-6120		

Joker	4 30	25177	
Hook	4 29	24506	
Sundby	4 26	24439	
Tempo	4 26	24050	
BK Ena	4 25	24190	
Sebo	4 8	17511	

Serie 3A

Keglen	-HBK		
2-5699	10-5884		
Rødovre	-Sisu		
12-5764	0-4903		
Flintstone	-Quark		
12-6133	0-5646		

Sisu	-Keglen		
8-6290	4-5982		
HBK	-Flintstone		
0-5979	12-6293		
Quark	-Rødovre		
6-6125	6-6053		

Flintstone	5 46	30212	
Rødovre	5 42	29537	
HBK	5 30	30840	
Sisu	5 28	29813	
Quark	5 24	29723	
Keglen	5 10	28518	

Serie 3B

Lyngby	-Kærne		
4-6013	8-6200		
DVL	-VKB		
4-5754	8-5846		
Giro	-Mix		
10-6457	2-5826		

Giro	4 42	25725	
Kærne	4 38	24715	
VKB	4 26	23419	
DVL	4 16	23579	
Lyngby	4 12	22924	
Mix	4 10	17405	

Serie 4A

Ellipsen	-Sporvejene		
6-5909	6-5841		
Sporvejene	-CBC		
10-6262	2-5775		
CKC	-Nesa		
8-5951	4-5733		
Bel.IF	-Ellipsen		
8-6491	4-6258		

Bel.IF	5 44	32091	
Ellipsen	5 42	30728	
Sporvejene	5 38	30800	
CKC	5 32	29791	
Nesa	5 22	29414	
CBC	5 2	28337	

Serie 4B

Herlev	-Ravnsborg		
10-6303	2-5838		
BK 77	-Storno		
12-5893	0-5525		
Mars	-Jackpot		
4-6004	8-6003		

BK 77	4 34	23988	
Jackpot	4 30	24288	
Herlev	4 28	24633	
Ravnsborg	4 20	23804	
Mars	4 18	23915	
Storno	4 14	22924	

Række A 1			
Partner	-GBK		
10-6501	2-5922		
LK	-ABK		
2-5555	10-6120		
LR 64	-Jackpot		
8-5997	4-5846		

Partner	4	32	24697
GBK	4	30	24204
LR 64	4	30	23817
Jackpot	4	22	23577
ABK	4	20	23141
LK	4	10	22633

Række 2 A			
Kastrup	-BK 65		
8-6185	4-6031		
Sporvejene	-Vangede		
8-6081	4-5976		
Quark	-Center		
6-5998	6-6000		
BK 65	-Sporvejene		
10-6050	2-5628		
Center	-Kastrup		
0-5994	12-6507		
Vangede	-Quark		
8-5595	4-5810		

Kastrup	5	54	31128
Center	5	36	29875
BK 65	5	32	29315
Sporvejene	5	26	28857
Quark	5	16	27096
Vangede	5	16	22035

Række B 1			
Kærne	-Farum		
10-5741	2-5247		
Politiet	-GBK		
10-6111	2-5524		
Stjernes kud	-Kvik		
10-5901	2-5617		
Politiet	4	42	24261
GBK	4	32	22685
Stjernes kud	4	24	22512
Kvik	4	20	22879
Kærne	4	18	21400
Farum	4	8	19934

Række B 2			
GBK	-Eagle		
0-4861	12-6088		
Søborg	-Valby		
4-5477	8-5576		
BK Køge	-GVB		
12-5664	0-4949		
Eagle	-BK Køge		
4-5870	8-5960		
Valby	-GBK		
12-5365	0-2830		

BK Køge	5	54	28850
Eagle	5	50	29208
Valby	5	34	27363
Søborg	4	12	21057
GBK	5	10	23486
GBV	4	8	20636

Række C			
GBK	-4½		
8-5710	4-5545		
Bel.IF	-Politiet		
2-5179	10-5436		
Kvik	-BK 77		
0-5204	12-5839		

BK 77	4	42	23198
GBK	4	32	22083
Politiet	4	24	21324
4½	4	20	21835
Bel.IF	4	16	20161
Kvik	4	10	20718

TURNERINGEN FOR 4-MANDS-HOLD:

Række D 1			
Nesa	-Brh.Sport		
10-3873	2-3564		
Henkel	-Joker		
10-4122	2-3760		
Hook	-BK 77		
12-3967	0-3610		
Joker	-Hook		
12-4041	0-3724		
BK 77	-Nesa		
2-3343	10-3647		
Brh.Sport	-Henkel		
0-3843	12-4378		

Henkel	5	56	21068
Joker	5	38	19143
Hook	5	30	19095
Nesa	5	28	18410
Brh.Sport	5	22	18553
BK 77	5	6	16977

Række D 2			
BBK/Spare T	-LC 82		
4-3859	8-4045		
BKK 38	-BBK 73		
10-4145	2-3898		
Split	-SAS		
4-4017	8-4140		
LC 82	-BBK 38		
8-4207	4-4039		
BBK 73	-Split		
8-3913	4-3773		
SAS	-BBK/Spare T		
6-4061	6-3999		
BKK 38	5	42	20732
SAS	5	38	20459
LC 82	5	36	20246
BBK/Spare T	5	28	19866

Split	5	20	19511
BBK 73	5	16	19142

Række E 1			
SAS	-BBK/Spare T		
0-3691	12-4030		
Trotterne	-Rossini		
2-4039	10-4521		
Quark	-KBK 1940		
2-3567	10-4076		
KBK 1940	4	36	16099
Rossini	4	32	16968
BBK/Spare T	4	32	16209
Trotterne	4	26	13937
SAS	4	14	14666
Quark	4	4	10465

Række E 2			
Alea	-Split		
6-3648	6-3451		
KBK 1940	-Center		
4-3789	8-3917		
Focus	-Dino		
2-3561	10-3863		
Focus	4	30	15081
Center	4	30	15017
Dino	4	26	14692
Alea	4	24	14699
KBK 1940	4	22	14860
Split	4	12	13179

Række F 1			
Eagle	-VBI 68		
4-3901	8-4030		
Stjernes kud	-BK 65		
0-3182	12-3530		
CKC	-Sporvejene		
12-3611	0-2532		
DVL	-HBK		
2-3644	10-4048		
HBK	-Eagle		
6-3980	6-3904		
VBI 68	-CKC		
7-3785	5-3559		
DVL	-VBI 68		
4-3684	8-3941		
Eagle	-Sporvejene		
8-3882	4-3695		
BK 65	-HBK		
0-3494	12-4133		
Stjernes kud	-DVL		
10-3420	2-3350		
CKC	-BK 65		
8-3538	4-3241		
Sporvejene	-Stjernes kud		
10-3924	2-3379		
HBK	7	76	27217
Eagle	7	56	26051
CKC	7	46	24728
VBI 68	7	39	19479
Sporvejene	7	38	24698

BK 65	7	36	24033
Stjernesklad	7	26	23426
DVL	7	19	23499

KBU Damer

Danmarksserien Kreds 3

Henkel	-GBK		
2-3852	6-3891		
GBK	-KBK 1940		
4-4099	4-4193		
Mars	-GBK		
2-3913	6-3944		
BBK 73	-Ellipsen		
8-4039	0-3644		
KBK 1940	-Sporvejene		
4-3984	4-3973		
Henkel	-Kastrup		
8-3895	0-3573		

KBK 1940	6	30	23843
GBK	6	30	23718
BBK 73	6	30	23111
Sporvejene	6	24	23338
Mars	6	22	23590
Ellipsen	6	22	23015
Kastrup	6	18	22014
Henkel	6	16	22530

Danmarksserien Kreds 4

BK Køge	-Alea		
4-3825	4-3853		
Lyngby	-Quark		
4-3913	4-3880		
Smut 79	-CKC		
4-4095	4-4030		
Focus	-ABK		
8-4003	0-3910		
Lyngby	-Alea		
4-3756	4-3801		
BK Køge	-Quark		
2-3720	6-3811		

Alea	6	30	23293
Smut 79	6	28	24222
CKC	6	28	22789
Lyngby	6	26	23024
Quark	6	25	22995
Focus	6	21	22486
ABK	6	18	23905
BK Køge	6	16	21981

Serie 1A

BK 75	-Jackpot		
4-5533	8-5768		
Center	-HBK		
8-5705	4-5443		
Shoot	-Starlet		
10-5666	2-5285		
Jackpot	5	40	28966
Ceeenter	5	34	28384
HBK	5	32	27914
Shoot	5	32	27596

Starlet	5	22	27125
BK 75	5	20	27210

Serie 1B

BK 65	-CBC		
12-5552	0-5136		
Jackpot	-Storno		
6-5479	6-5520		
BBK/Spare T	-Sebo		
12-5928	0-5549		
BK 65	4	34	22342
BBK/Spare T	4	33	22977
Storno	4	32	22535
Jackpot	4	24	22049
Sebo	4	12	22294
CBC	4	9	21026

Serie 2A

Stjernesklad	-Døvania		
8-5205	4-5160		
Dino	-Kvik		
6-4946	6-4747		
SAS	-Jackpot		
0-4608	12-5591		
Døvania	-Dino		
10-5791	2-5506		
Kvik	-SAS		
1-5187	11-5454		

Jackpot	5	38	26201
Dino	5	34	25563
Døvania	5	32	27196
SAS	5	31	25866
Kvik	5	25	25420
Stjernesklad	5	20	25480

Serie 2B

GBK	-Partner		
6-5188	6-5269		
Sporvejene	-BK 77		
2-5302	10-5855		
Politiet	-GBK		
8-5239	4-4928		

BK 77	5	41	28045
Partner	4	38	22318
Politiet	5	31	26537
GBK	5	30	26210
GVB	4	18	20437
Sporvejene	5	10	24932

Række A 1

Rødovre	-Hook		
12-3305	0-2789		
BK 77	-Brh.Sport		
0-2280	12-3611		
Sisu	-Kærne		
6-3986	6-3922		
Hook	-Sisu		
0-0000	12-3799		
Giro	-BK 77		
12-4022	0-1475		
Kærne	-Rødovre		
8-3456	4-3201		

Brh.Sport	-Sisu		
2-3599	10-3766		
Rødovre	-Giro		
2-3394	10-3720		
BK 77	-Hook		
4-3056	8-3111		
Giro	6	56	23135
Sisu	6	48	22115
Rødovre	6	46	19627
Brh.Sport	6	44	21283
Kærne	6	40	21565
Hook	6	14	15691
BK 77	6	4	13461

Række A 2

Nesa	-KBK 1940		
12-3630	0-0000		
Valby	-Bel.IF		
4-3093	8-3227		
HBK	-Focus		
10-3518	2-3137		
Alea	-Nesa		
8-3654	4-3388		
KBK 1940	-Focus		
0-0000	12-3326		
Bel.IF	-Alea		
0-3128	12-3502		
Nesa	-HBK		
5-3545	7-3529		
Alea	6	60	21427
HBK	6	53	20392
Nesa	6	49	21254
Focus	6	34	19993
Valby	6	30	15318
Bel.IF	6	26	19431
KBK 1940	6	0	5065

Række B 1

BK 65	-Quark		
2-3032	10-3266		
Sundby	-Giro		
8-3641	4-3537		
Tempo	-LC 82		
12-4036	0-3689		
Tempo	4	42	15370
LC 82	5	40	16105
Sundby	4	34	14992
Split	4	24	14081
Giro	4	22	14049
Quark	5	14	16320
BK 65	4	4	12361

Række B 2

GBK	-4½		
6-3223	6-3280		
Døvania	-CKC		
0-3055	12-3494		
DVL	-Døvania		
12-4112	0-3371		
Stjernesklad	-Ravnsborg		
2-3016	10-3150		

Ravnsborg	-GBK
4-2851	8-2969
4½	-Stjernesrud
8-3383	4-3216
Døvania	-GBK
2-3280	10-3462
CKC	-4½
0-2437	12-3234
Ravnsborg	-DVL
0-3245	12-3817
DVL	6 56 22181
CKC	6 52 19789
4½	6 44 19877
GBK	6 34 18957
Ravnsborg	6 30 19023
Døvania	6 22 19355
Stjernesrud	6 14 18590

Række B 3

ABK	-BBK/Spare T
11-3619	1-3326
Trotterne	-Politiet
12-4033	0-3129
Henkel	-Farum
4-3374	8-3331
ABK	4 37 14232
Trotterne	4 36 15308
Farum	4 28 11978
Henkel	4 24 14122
BBK/Spare T	4 19 12206
Politiet	4 0 11137

KBU Ungdom

Ungsenior 1

Jackpot	-Joker
8-4168	4-4051
B 64	-BK 77
12-4250	0-3725
HBK	-KBK 1940
8-4431	4-4339
Joker	-B 64
10-4221	2-3870
BK 77	-KBK 1940
2-4147	10-4309
BK 75	6 57 25630
B 64	6 38 24850
HBK	6 37 24550
Jackpot	6 36 25033
Joker	6 36 24958
KBK 1940	6 34 25511
BK 77	6 14 22987

Ungsenior 2

BBK/Spare T	-CKC
2-2897	10-3424
BK 77	-Jackpot
2-3255	10-4171
B 64	-Joker
8-3836	4-3703

CKC	-BK 77
10-3150	2-2836
HBK	-B 64
6-4244	6-4063
Jackpot	-BBK/Spare T
6-3877	6-3775
Jackpot	5 50 19736
B 64	5 38 19060
BBK/Spare T	5 36 18242
HBK	5 32 18714
Joker	5 30 17878
CKC	5 16 18407
BK 77	5 14 15853

Ynglinge 1

Hook	-B 64
2-3815	10-4106
Center	-Jackpot
0-3490	12-4067
GBK	-Hook
8-4023	4-3760
B 64	-Ravnsborg
12-4068	0-0000
B 64	5 50 20442
Hook	5 36 18882
Joker	4 36 17195
Jackpot	4 34 16326
GBK	4 28 16038
HBK	4 12 14556
Center	5 8 16993

Ynglinge 2

BK 77	-Keglen
10-4067	2-3598
KBK 1940	-Joker
2-3792	10-3936
BK 75	-GBK
10-3653	2-3373
CKC	-Sisu
6-3602	6-3642
Sisu	-BK 75
12-4093	0-3575
BK 77	4 42 15581
Joker	4 34 11564
Sisu	5 30 15266
BK 75	5 24 17391
Keglen	4 22 14107
CKC	4 20 13975
KBK 1940	4 14 14331
GBK	4 6 8955

Ynglinge 3

Rossini	-BK 77
10-3887	2-3400
Hook	-Stjernen 72
12-3907	0-3352
GBK	-Flintstone
4-3272	8-3579
Rossini	5 48 17490
BK 77	5 40 17284
Flintstone	5 34 13761

GBK	5 28 16431
Stjernen 72	5 28 15625
Hook	5 2 11342

Junior 1

Center	-Keglen
0-2122	8-2430
Hook	-GBK
8-2499	0-2234
BBK/Spare T	-KBK 1940
8-2350	0-2025
HBK	-Joker
2-2406	6-2556
Keglen	-Hook
0-1400	8-2155
GBK	-Center
8-2328	0-1798
Joker	5 36 12515
Hook	5 33 11823
HBK	5 28 11223
Center	5 21 10296
GBK	5 20 11532
BBK/Spare T	5 12 11315
Keglen	5 8 8077
KBK 1940	5 2 9874

Junior 2

Jackpot	-Sisu
8-2177	0-0000
Joker	-Hook
6-2077	2-1906
Ravnsborg	-CKC
8-2289	0-2000
BK 75	-GBK
2-1868	6-1986
GBK	4 26 8343
Ravnsborg	4 22 8570
Jackpot	4 22 8462
Joker	4 16 8036
Hook	4 14 7460
CKC	4 14 7086
BK 75	4 10 7103
Sisu	4 4 3771

Junior 3

GBK	-Flintstone
8-1795	0-0000
Flintstone	-B 64
0-0000	8-1753
Kvik	-GBK
4-1989	4-2040
Lynby	-BBK/Spare T
0-2270	8-1911
Rossini	-GBK
0-1518	8-2015
B 64	-Lynby
0-1867	8-2245
BBK/Spare T	-Kvik
2-2056	6-2090

Lyngby	6	44	12954
GBK	6	30	11482
Kvik	6	30	11414
B 64	6	22	9132
BBK/Spare T	6	18	11866
Rossini	6	16	7117
Flintstone	6	0	0000

Junior 4

Quark	-GVB
4-1914	4-1870
Kvik	-Stjernen 72
8-1812	0-0000
GBK	-Sisu
8-1967	0-0000

Quark	4	26	7122
GBK	4	22	7165
Kvik	4	18	6123
Stjernen 72	4	16	5486
GVB	4	14	5655
Sisu	4	0	0000

Puslinge 1

Center	-Jackpot
2-1510	6-1660
CKC	-KBK 1940
2-1310	6-1495
GBK	-B 64
8-1796	0-1361

GBK	5	34	8633
KBK 1940	5	22	7268
B 64	5	22	7263
Jackpot	5	16	7207
Center	5	14	7082
CKC	5	12	6895

Puslinge 2

Center	-Ravnsborg
2-1281	6-1308
Sisu	-Kvik
8-1411	0-1060
GBK	-Quark
8-1459	0-1172
Quark	-Center
2-1150	6-1233
Ravnsborg	-Sisu
6-1482	2-1394
Kvik	-GBK
0-1295	8-1545

Sisu	5	34	7100
Ravnsborg	5	32	7074
GBK	5	28	6950
Center	5	10	6059
Kvik	5	8	5941
Quark	5	8	5738

Puslinge 3

GVB	-Ravnsborg
4-1050	4-1116
GBK	-GVB
1-1308	7-1154

Ravnsborg	-Flintstone		
6-1482	2-1112		
Sundby	-CKC		
8- 834	0- 608		
GBK	5	29	4321
GVB	5	27	5550
Ravnsborg	5	25	5515
CKC	5	16	2872
Flintstone	5	13	3645
Sundby	5	10	4366

LANDSPOKALTURNERINGEN

Herrer:

Rossini	-KBK 1940
2857	2912
Sisu	-B 64
Spilles d. 8/12-84	

Ynglinge:

Hook	-Jackpot
2531	2406

K.B.U.-CUPPEN

Herrer:

BBK/Spare T	-Stjernesud
1522	1389
Jackpot-3	-Joker-1
1408	1595

Rossini-2	-LR 64-2
1713	1515

HBK	-Sporvejene-2
1675	1620

LR 64-1	-Sundby-1
1619	1447

Center-2	-BK Køge
1586	1555

Ynglinge:

Joker-1	-KBK 1940-2
1405	0000

LØDTREKNINGEN:

Næste omgang spilles i Week enden d. 5/6-1-85.

Herrer:

Smut 79	-B 64/Sisu
GBK	-Joker
Sundby	-KBK 1940

Henkel	-LR 64
Damer:	* *
Sisu	-Center
Sporvejene	-Smut 79
SAS	-Starlet
Rossini	-Hook
Ungsenior:	* *

B 64	-Jackpot
HBK	-Joker

Ynglinge: * *

GBK	-Sisu
-----	-------

B 64	-Hook
------	-------

Junior: * *

GBK	-Sisu
-----	-------

Joker	-Hook
-------	-------

Puslinge: * *

Ravnsborg	-GBK
-----------	------

-og i Cuppen: * * *

Herrer:

Rossini-1	-Sisu-2
Jackpot-2	-BBK/Spare T
Center-2	-SAS
Sisu-3	-Dino
Sundby-2	-KBK 1940-1
Henkel-2	-CKC

Stenhuset-Sundby	8-0
Cimbrer-LR 64	8-0
Cimbrer-Sundby	0-8
Stenhuset-LR 64	4-4
Puds-Stjernen 67	4-4
Sisu-Joker	4-4
Sisu	8 42
Rossini	8 40
Stenhuset	8 38
Five O'Clock	8 36
Cimbrer	8 31
Stjernen 67	8 30
Joker	8 29
LR 64	8 28
Sundby	8 26
Puds	8 20
1. division, kvinder:		
Starlet-Viking	8-0
Henkel-Puds	6-2
Stenhuset-Hot Spot	6-2
Henkel-Viking	2-6
Starlet-Puds	2-6
Exodus-Fight	4-4
Stenhuset	8 48
Hot Spot	8 46
Puds	8 38
Henkel	8 38
Sundby	8 36
Exodus	8 30
Sporvejene	8 26
Fight	8 22
Viking	8 18
Starlet	8 18

-siden sidst

Glædelig jul og godt nytår

Ja, så er det ved de tider, hvor vi skal ønske hinanden en glædelig jul og et godt nytår, og tiden er også inde til at sætte mål for det næste bowlingår.

Nytårsfortsætter kalder man det! når man er sikker på sig selv, og sin formåen.

Når man er lidt usikker, kalder man det Nytårsønsker.

Jeg kunne ønske en større forståelse ledere og medlemmer imellem, en forståelse der vil blive til gavn og glæde for os alle, en forståelse der kunne udmønte sig i en større og bredere uselvsk indsats til gavn for bowling-sporten.

Vi har i det forløbne år, set alt for mange af vore ledere og spillere, der af en eller anden årsag, har vendt os ryggen.

Hvorfor har de det ?

Jeg magter ikke at give det rigtige svar, men en af årsagerne, kan i hvert fald være, manglende evne og måske også vilje til at forstå, at en "sag" altid kan ses fra mere end een side, og så den efterfølgende manglende erkendelse af, at har man haft uret, er det ingen skam at indrømme dette.

Nu skal vi snart til de ordinære repræsentantskabsmøder, og må man så bede alle om at udvise forståelse. En forståelse for, at vore ledere har gjort en indsats, på baggrund af et ønske om at være til gavn for os og dansk bowling, og en forståelse for at vore menige medlemmer, med deres aktive medleven, har ret til, og krav på at få lov til at fremføre eventuel kritik, uden at dette bliver opfattet som personlige angreb.

Det kan blive svært nok foruden!

Nå! det var den alvorlige side af sagen, og nu er tiden inde til spøg og

skæmt, i form af diverse julestævner i kredse og klubber.

Deltagelse i "SHOW-BOWLING" er nu blevet eller mindre officielt, ifølge skrivelse fra seniorleder Grethe Jørgensen, af 15/11-1984.

Dog er der visse ting der skal tages hensyn til. Bl.a. at arrangøren skal være medlem af forbundet, og at alt vedrørende præmier/præmiechecks skal registreres i Dansk Bowling Forbund.

Præmier på under 500,- kr. kan udleveres direkte til vindere, men HUSK, præmien skal under alle omstændigheder registreres.

Mangt og meget nåede at komme med i dette omfangsrige nummer af "Bowlingnyt", og alligevel var der ting der smuttede.

Det kan næppe være anderledes når redaktionen skal dele arbejdsplads med resten af familien, og når situationen af og til er den, at nu må der sandelig ryddes op, for vi får gæster om lidt - selvom de fleste gæster kender til den månedlige gang rod, som arbejdet med et nummer af "Bowlingnyt" afstedkommer.

Efter oprydningen er det selvfølgelig helt umuligt at finde ud af noget som helst.

Ja, så "lakker" det mod enden, som manden sagde, da han kom til at sætte sig på den nylakerede stol, og vi skal også til at spinde en ende, og det gør vi med endnu engang at udtrykke ønsket om en rigtig god jul, og et forhåbentligt godt nyt år.

Hej vi ses igen. når

**DET NÆSTE
BOWLINGNYT
UDKOMMER**

D. 18. JANUAR 1985

HEJ SÅ LÆNGE